

SECCIÓN TRANSVERSAL

Piel metálica exterior

1. Lama de cierre : Tejido de acero inoxidable de barras verticales de . Fijación y puesta en tensión.
2. Montantes- subestructura de aluminio anodizado , portantes del tejido metálico.
3. Fijacion de acero soldada a montante
4. Fijaciones soldada a estructura para sujeccion de subestructura con tornillería.
5. Rejilla registrable de malla electrosoldada sobre canalón.
6. Pavimento de hormigón con 6 cm

Solera

- 11.Pavimento de hormigón con 6 cm
- 12.Malla electrosoldada de reparto
13. Aligeramiento de forjado de poliestireno expandido de espesor 30 cm.
- 14.Acabado superficial en hormigon pulido con juntas de dilatacion en paños de 5x 5m.
- 15.Losa de hormigón.
- 16.Ripio de h: 10 cm.
- 17.Suelo compactado.

Zapata

- 18.Suelo compactado.
- 19.Suelo compactado.
- 20.Tubo drenante.
- 21.Asentado de arena fina
- 22.Malla electrosoldada de reparto
- 23.Dados de concreto.
- 24.Hormigon de limpieza

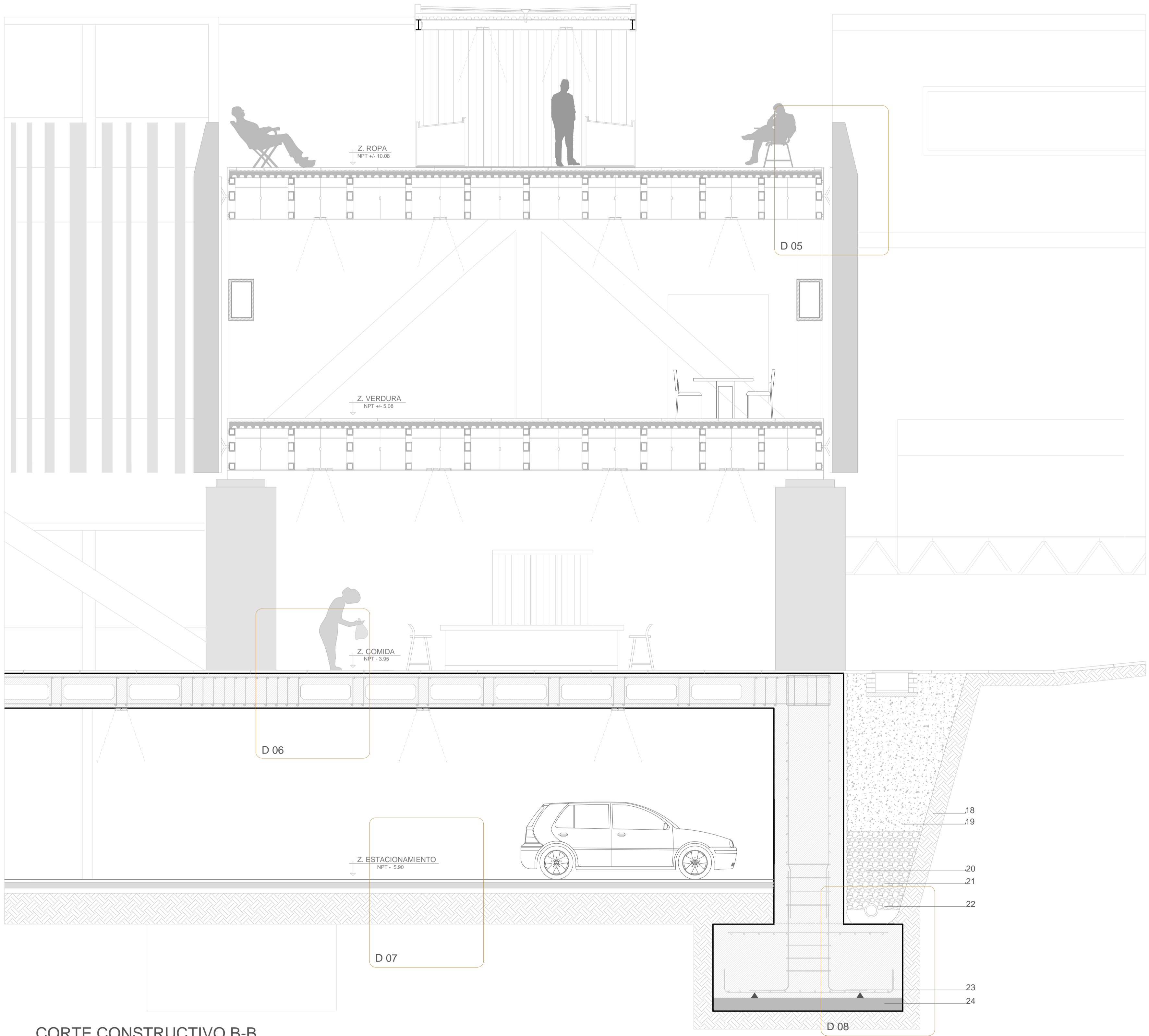

CORTE CONSTRUCTIVO B-B  
ESC 1/50

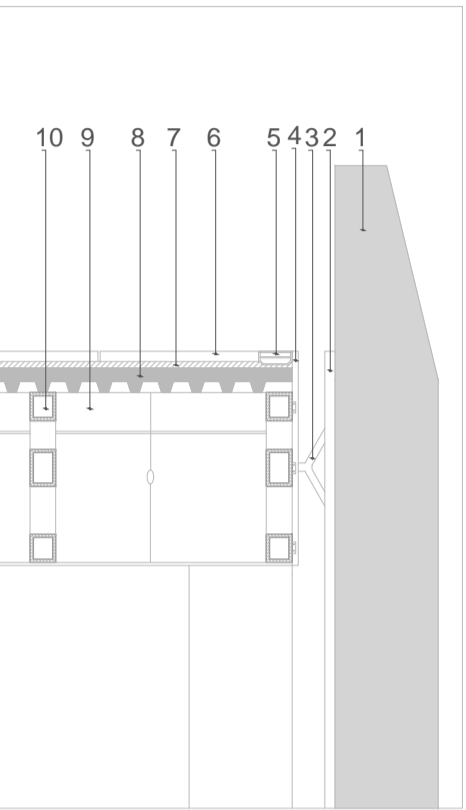

D 05

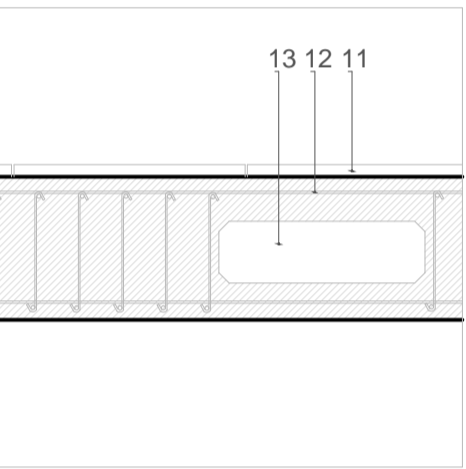

D 06

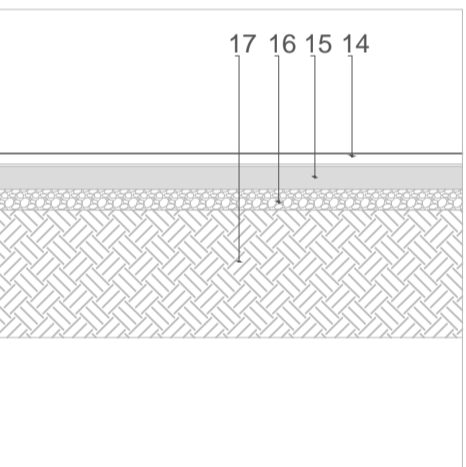

D 07

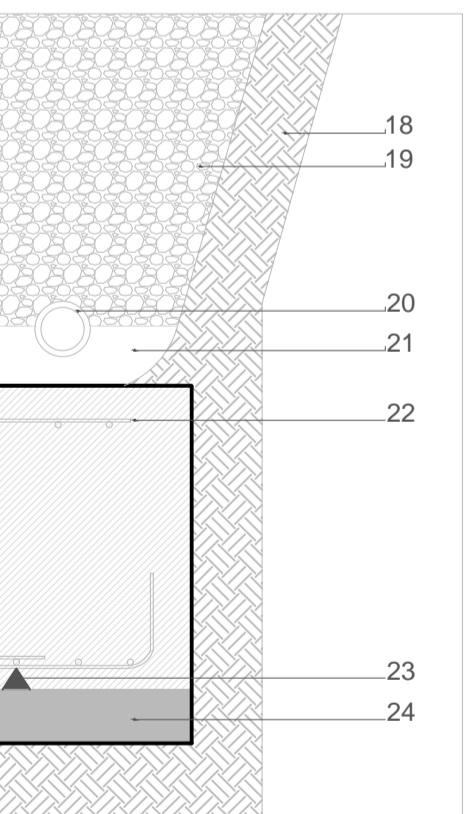

D 08



ESCUELA PROFESIONAL  
DE ARQUITECTURA

TESIS PARA  
OPTAR EL TITULO DE  
ARQUITECTO

TITULO:  
NUEVA PLAZA MERCADO PARA EL  
ORDENAMIENTO DEL COMERCIO INFORMAL  
EN EL EXCOLISEO DE LA CIUDAD DE CHICLAYO  
EN LA AV. BALTA ENTRE LA CALLE ARICA  
Y JUAN FANNING

"NPMOCIN"

ELABORADO POR:  
FIORELLA PATRICIA PITA CASTILLO

ARQ° MARIA DEL ROSARIO  
BALCAZAR LLUNCOR

REVISADO POR:

SECCIÓN  
CONSTRUCTIVA-B